



КОМИТЕТ ПО ЛЕСНОМУ ХОЗЯЙСТВУ РЕСПУБЛИКИ ДАГЕСТАН

367010, г. Махачкала, ул. Гагарина, 51; e-mail: dagleshoz@e-dag.ru;

т. (8722) 62-69-42; ф. (8722) 62-18-34

№ 19

« 31 » 01 2025г.

ПРИКАЗ

Махачкала

Об установлении публичного сервитута для использования земельного участка в целях реконструкции, капитального ремонта участков (частей) инженерных сооружений, являющихся линейными объектами

В соответствии со ст. 23 и главой V.7 Земельного кодекса Российской Федерации, приказа Министерства природных ресурсов и экологии Российской Федерации от 10.07.2020 г. № 434, Положением о Комитете по лесному хозяйству Республики Дагестан, утвержденным постановлением Правительства Республики Дагестан от 13 марта 2013 года № 125, на основании ходатайства государственного казенного учреждения Республики Дагестан «Управление автомобильных дорог Республики Дагестан» (далее – ГКУ «Дагестанавтодор») в целях реконструкции, капитального ремонта участков (частей) инженерных сооружений, являющихся линейными объектами приказываю:

1. Установить публичный сервитут сроком на 49 лет в интересах ГКУ «Дагестанавтодор» (ИНН 0562011314, ОГРН 1020502630521) для использования земельного участка пл. 1,96 га, расположенного по адресу: Республика Дагестан, район Сергокалинский, Сергокалинское лесничество, Сергокалинское участковое лесничество, квартал 48 выделы 1,12 в целях размещения линейного объекта: «Реконструкция автомобильной дороги Ванашимахи – Нижнее Мулебки, км 10 км – 14», согласно схеме, являющейся неотъемлемой частью настоящего приказа (приложение 1).

2. Информация о графике проведения работ на земельном участке, указанном в пункте 1 (далее - земельный участок, находящийся в государственной собственности и не предоставленный гражданам и юридическим лицам), указана в приложении № 2.

3. ГКУ «Дагестанавтодор»:

а) не позднее шести месяцев со дня издания настоящего приказа внести плату за публичный сервитут в отношении земельного участка, находящегося в государственной собственности и не предоставленном гражданам и юридическим лицам, единовременным платежом в размере 0,01 % кадастровой стоимости указанного земельного участка.

б) привести земельный участок, находящийся в государственной собственности и не предоставленный гражданам и юридическим лицам, в состояние, пригодное для использования в соответствии с видом разрешенного использования, снести инженерное сооружение, размещенное на основании публичного сервитута, в срок, предусмотренный пунктом 8 статьи 39.50. Земельного кодекса Российской Федерации.

в) составить проект освоения лесов в соответствии со статьями 12 и 88 Лесного кодекса Российской Федерации и осуществлять использование лесов в соответствии с разработанным проектом освоения лесов;

4. Отделу организации лесопользования и арендных отношений:

- обеспечить представление необходимых материалов в Управление Федеральной службы государственной регистрации, кадастра и картографии по РД для внесения сведений о публичном сервитуте в реестр границ ЕГРН в соответствии с пунктом 3 части 2 статьи 7 Федерального закона «О государственной регистрации недвижимости» от 13 июля 2015г. №218-ФЗ.

Контроль за исполнением настоящего приказа оставляю за собой.

Председатель



В.М. Абдулхамидов

[Handwritten signature]

Приложение № 1
к приказу Комитета по лесному хозяйству
Республики Дагестан
от 31.01.23 № 19

Сведения
о лесном участке, в отношении которого устанавливается
публичный сервитут

№ п/п	Кадастровый номер земельного участка/номер кадастрового квартала	Адрес или описание местоположения земельного участка
1	Часть земельного участка с кадастровым номером 05:16:000057:15	Республика Дагестан, район Сергокалинский, квартал 48 выдела 1,12 Сергокалинского участкового лесничества Сергокалинского лесничества

**Схема границ публичного сервитута
на плане территории и описание границ публичного сервитута,
устанавливаемого на части земельного участка, расположенного в
квартале 48 выдела 1,12 Сергокалинского участкового лесничества
Сергокалинского лесничества, в границах Сергокалинского района
Республики Дагестан**

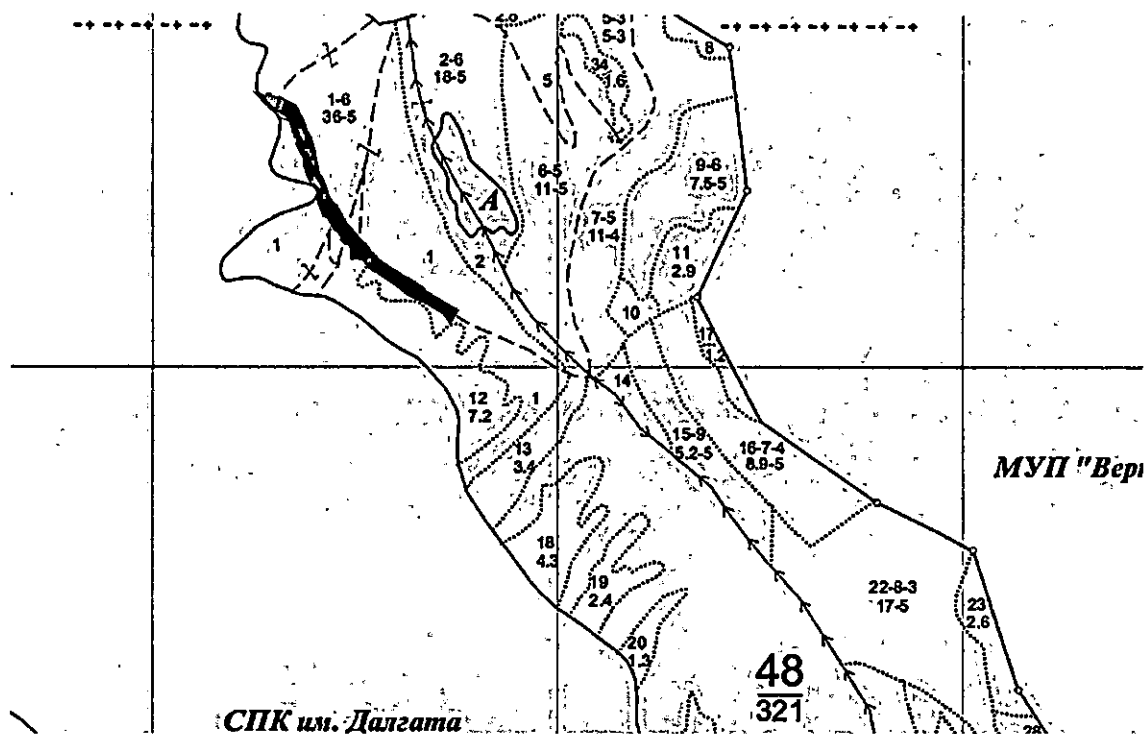

условные обозначения:

 - границы предполагаемого к использованию земельного участка

48 - номер лесного квартала и его площадь.

321га

Каталог координат характерных точек границ (МСК-05)

Обозначение точек	X	Y
1	147915,83	358856,34
2	147911,21	358867,10
3	147908,48	358875,03
4	147904,77	358882,99
5	147898,98	358893,02
6	147897,37	358895,43
7	147890,42	358900,09
8	147882,47	358904,21
9	147874,60	358907,32
10	147849,35	358915,34
11	147845,58	358917,82
12	147839,54	358926,93
13	147827,00	358923,33

14	147799,04	358938,11
15	147793,88	358942,07
16	147783,85	358942,24
17	147777,44	358942,92
18	147773,39	358944,57
19	147761,61	358947,68
20	147752,42	358948,74
21	147744,03	358952,42
22	147737,79	358955,40
23	147728,57	358962,35
24	147720,08	358967,64
25	147715,75	358972,33
26	147712,51	358972,36
27	147711,79	358972,80
28	147708,20	358974,21
29	147697,59	358973,99
30	147694,41	358974,81
31	147689,90	358974,25
32	147671,85	358980,86
33	147655,43	358988,16
34	147651,88	358994,47
35	147646,21	359001,58
36	147642,02	359004,72
37	147620,10	359017,24
38	147616,69	359021,57
39	147599,56	359035,55
40	147597,38	359036,14
41	147595,02	359033,20
42	147586,74	359040,83
43	147588,87	359043,55
44	147587,21	359049,89
45	147579,98	359054,20
46	147552,34	359058,60
47	147549,43	359084,93
48	147536,19	359092,37
49	147521,26	359111,25
50	147516,59	359122,69
51	147509,10	359130,10
52	147480,28	359172,34
53	147467,23	359188,24
54	147453,49	359215,22
55	147448,28	359228,29
56	147417,54	359285,05
57	147396,48	359300,38
58	147422,43	359314,79
59	147447,06	359273,00
60	147463,72	359242,98
61	147468,28	359234,76
62	147477,99	359228,92
63	147487,99	359212,31
64	147493,90	359202,49
65	147502,74	359184,87
66	147516,14	359164,80

67	147517,24	359161,25
68	147522,87	359152,69
69	147528,69	359143,85
70	147541,22	359127,11
71	147556,14	359111,01
72	147566,76	359099,35
73	147581,05	359088,10
74	147595,62	359073,36
75	147618,76	359054,23
76	147631,06	359044,05
77	147674,61	359018,40
78	147686,70	359005,52
79	147699,95	358998,00
80	147718,60	358993,77
81	147741,94	358983,90
82	147752,02	358975,89
83	147759,38	358973,13
84	147765,44	358971,16
85	147770,03	358970,97
86	147788,06	358966,84
87	147808,46	358963,77
88	147837,63	358955,23
89	147856,93	358944,17
90	147883,72	358934,75
91	147900,71	358927,49
92	147904,26	358925,98
93	147918,84	358917,08
94	147927,41	358897,45
95	147939,94	358875,76
96	147941,08	358856,46
97	147947,25	358854,96
98	147947,73	358848,00
99	147942,37	358846,09
100	147944,00	358839,13
101	147948,77	358825,80
102	147948,86	358825,32

**График выполнения работ по реконструкции автомобильной дороги
Ванашимахи – Нижнее Мулебки, км 10 км – 14**

Статьи расхода	По кварталам 2025-2026г.г.				Сроки выполнени я работ	Ввод км (шт/п.м.)
	I-кв	II-кв	III-кв	IV-кв		
1	2	3	4	5	6	7
Реконструкция автомобильной дороги Ванашимахи-Нижнее Мулебки, км10-км14, Сергокалинский район Республика Дагестан	+	+	+	+	30.10.2025 г.	-
	+	+	+	+	30.10.2026 г.	4,00